

## Einladung SGFF-Jahresausflug / Invitation à l'excursion annuelle SSEG

«Geschichte und Genealogie der Nachkommen von Hans Roth - des Retters von Solothurn»

Samstag, 12. September 2026

### Ort und Programm

Solothurn

- |       |  |
|-------|--|
| 10:00 | Empfang im <b>Hotel „Roter Turm“</b> durch Heinz Moll, SGFF  |
| 10:15 | Begrüssung; Grussbotschaft durch Frau Franziska Roth, Ständerätin des Kantons Solothurn<br><br>Mitteilungen des Präsidenten und des Vorstandes |
| 11:00 | Referat «Geschichte und Genealogie der Nachkommen von Hans Roth - des Retters von Solothurn» (Heinz Moll)                                      |
| 12:30 | Mittagessen  |
| 14:30 | freiwilliges Programm für Interessierte: Stadtführung (durch Hostess der Stadt Solothurn (ca. 60-90 Min.) - Sprache: Schweizerdeutsch          |

### Abfahrts-/ Ankunftszeiten Bahnhof Solothurn \*)

- **Basel:** 08:30 (umsteigen in Olten) / 09:25
- **Bern:** 08:50 / 09:42
- **Genf:** 07:35 (umsteigen in Renens und Biel) / 09:33
- **Luzern:** 08:05 (umsteigen in Olten) / 09:25
- **St.Gallen:** 07:07 (in Zürich HB umsteigen) / 09:25
- **Zürich:** 08:29 / 09:25

\*) vor Antreten der Reise bitte nochmals kontrollieren

**Gäste** sind herzlich willkommen!

### Kosten CHF 50.00

inkl. Rahmenprogramm und Mittagessen (Mineralwasser beim Mittagessen und 1 Kaffee).

Ohne Mittagessen CHF 20.-

### Anmeldung bis 28. August 2026

( ) nimmt an der Stadtführung teil

**Mittagessen:** ( ) Fleisch; ( ) Vegetarisch; ( ) ohne

<https://www.sgffweb.ch/aktuelles/veranstaltungen>

oder per E-Mail an: [organisation@sgffweb.ch](mailto:organisation@sgffweb.ch)

Samedi 12 septembre 2026

### Lieu et programme

Soleure

- |       |   |
|-------|---|
| 10:00 | Accueil à l' <b>hôtel « Roter Turm/La Tour Rouge »</b> par Heinz Moll, SSEG   |
| 10:15 | Bienvenue; salutations de Mme Franziska Roth, membre du Conseil des Etats pour le canton de Soleure.<br><br>Messages du président et du comité                      |
| 11:00 | Présentation «Histoire et généalogie des descendants de Hans Roth - le sauveur de Soleure » (Heinz Moll)  |
| 12:30 | Dîner   |
| 14:30 | Programme optionnel pour les personnes intéressées: Visite guidée de la ville (par une hôtesse originaire de Soleure (env. 60 à 90 min.) - Langue : suisse allemand |

### Horaires de départs/arrivées en gare de Soleure \*)

- **Bâle:** 08:30 (changement à Olten) / 09:25
- **Berne:** 08:50 / 09:42
- **Genève:** 07:35 (changement à Renens et Bienne) / 09:33
- **Lucerne :** 08:05 (changement à Olten) / 09:25
- **Saint-Gall:** 07:07 (changement à Zurich) / 09:25
- **Zurich:** 08:29 / 09:25

\*) veuillez svp. vérifier à nouveau avant de partir

**Des participants supplémentaires** sont les bienvenus!

### Coût CHF 50.00

comprenant programme d'accompagnement et dîner (eau minérale au dîner et 1 café).

Sans dîner CHF 20.-

### Inscription jusqu'au 28 août 2026

( ) participe à la visite guidée

**Dîner:** ( ) Viande; ( ) Végétarien ; ( ) ohne

<https://www.sgffweb.ch/fr/actualites/manifestations>

ou par e-mail à: [organisation@sgffweb.ch](mailto:organisation@sgffweb.ch)

## Anreise

Knappe 15 Minuten Fussweg ab Solothurn HB zum **Hotel Roter Turm**, Hauptgasse 42. Das alles überragende Orientierungsobjekt ist die **Kathedrale**: Gehen Sie vom Bahnhof über den breiten Fussgängerstreifen entlang der Hauptbahnhofstrasse Richtung Fussgänger Aarebrücke, überqueren diese und gehen die Kronengasse hinauf Richtung Kathedrale. Von dort nach links Richtung Hotel Roter Turm (noch knapp 300 Meter).

## Accès

À seulement 15 minutes à pied de la gare de Soleure jusqu'à l'**hôtel La Tour Rouge**, Hauptgasse 42. Le point de repère le plus important est la **cathédrale**: depuis la gare, traversant le large passage piéton, suivez la Hauptbahnhofstrasse en direction du pont pour piétons sur l'Aar, traversez-le et continuez, montant tout droit sur la Kronengasse, jusqu'à la cathédrale. De là, tournez à gauche vers l'hôtel Roter Turm (d'ici environ 300 mètres).

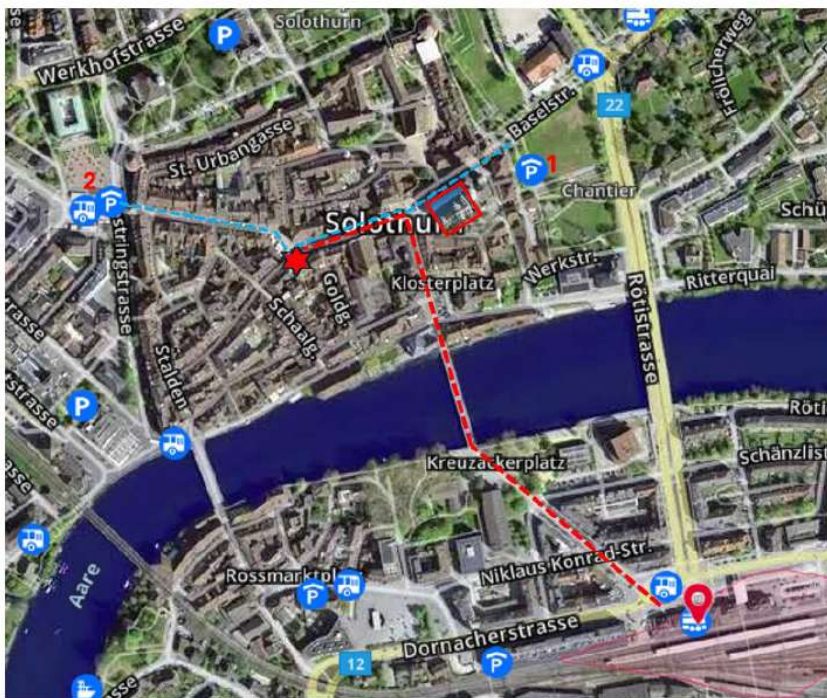

### Tagungsort / Lieu de la conférence

- ★ solothurn roter turm  
Roter Turm - Hauptgasse 42, Solothurn
- Knappe 15 Minuten Fussweg ab Solothurn HB zum Hotel Roter Turm, Hauptgasse 42.  
À seulement 15 minutes à pied de la gare de Soleure jusqu'à l'hôtel «Tour Rouge», Hauptgasse 42.

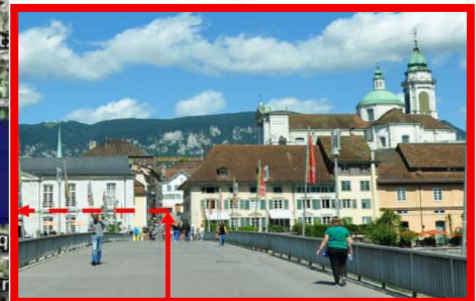

### Parkhäuser / Parkings couverts

- 1 solothurn parkhaus baseltor  
Parkhaus Baseltor - Pisonipl., Solothurn
- 2 solothurn parkhaus bieltor  
Bieltor Parking Garage - Amtheusol. 2, Solothurn
- Fussweg vom zum Tagungsort (10')
- Bahnhof SBB und RBS

Wir wünschen einen gelungenen Anlass



Hotel Restaurant «La Tour Rouge»  
**ROTER TURM**

**roth gerüste**  
wenn Schönes entsteht



Geschichtlicher Abriss des Kantons Solothurn (Quelle: Zeidgenossen)

<https://www.youtube.com/watch?v=4f8TN44xcpQ>